

MODULARIO
F. - rig. rend. - 498



MINISTERO DELLE FINANZE

DIREZIONE GENERALE DEL CATASTO E DEI SERVIZI TECNICI CATASTALI

NUOVO CATASTO EDILIZIO URBANO

(R. DECRETO-LEGGE 13 APRILE 1939, N. 662)

MOD. A (Nuovo Catasto Edilizio Urbano)

Lire
300

Planimetria dell'immobile situato nel Comune di Nicosia Via VITTORIO EMANUELE, 92

Ditta:

Allegato

Foglio

quattro



UNITA' IMMOBILIARE CON
ACCESSO DAL MAPPALE
304 sub. 2 del Foglio 81
DI PROPRIETA' DELLA DITTA
SINDICATA.

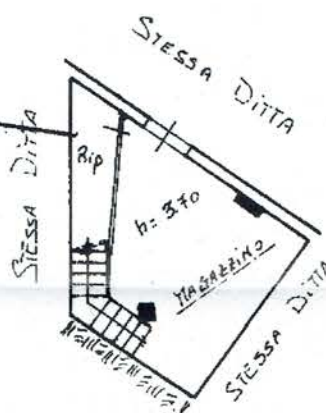

PIANO SEMINTERATO

VIA VITTORIO EMANUELE



07173545

ORIENTAMENTO



SCALA DI 1:200

SPAZIO RISERVATO PER LE ANNOTAZIONI D'UFFICIO

DATA

PROT. N°

10898

LR 25. OFFICINA C.T. ROMA

Compilata dal GEOM. MADDALENO
GIUSEPPE (Titolo, nome e cognome del tecnico)

Iscritto all'Albo dei GEOMETRI

della Provincia di ENNA

DATA 29/11/1989

Firma: *quattro*



iti - Situazione al 07/11/2017 - Comune di NICOSIA(F892) - < Foglio: 81 Particella: 304 - Subalterno 7 > - Sub. 7
EMANUELE n. 92 piano: SI;